

# Tromsø kommune og bærekraftig reiseliv

Helga Bårdsdatter Kristiansen, bærekraftsrådgiver seksjon for  
samfunnssikkerhet, næring og eierskap

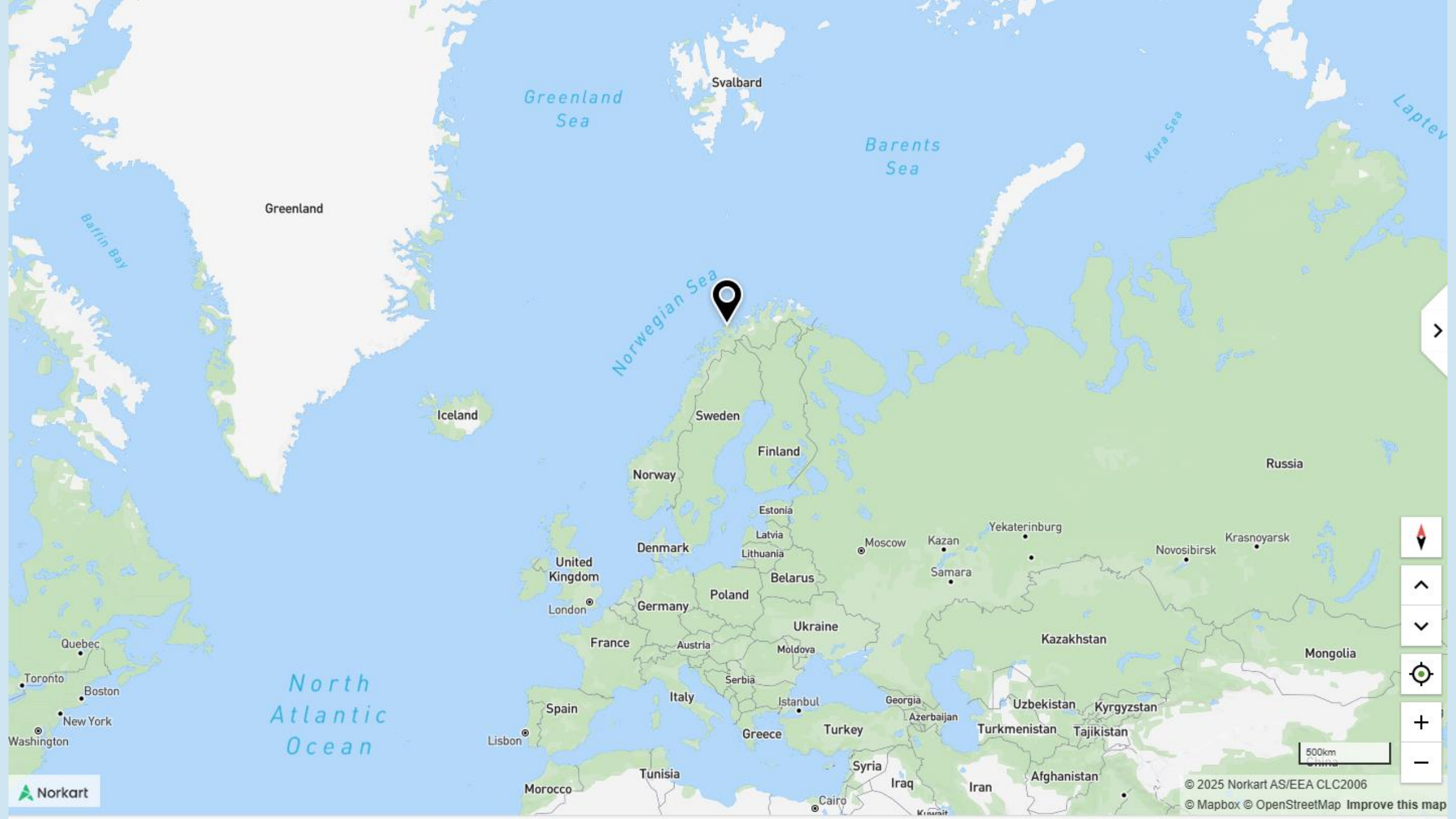

Svalbard

Greenland Sea

Barents Sea

Kara Sea

Laptev

Greenland

Baffin Bay

Norwegian Sea

Iceland

Sweden

Finland

Norway

Russia

Denmark

Estonia

Latvia

Lithuania

Belarus

Moscow

Kazan

Samara

Yekaterinburg

Novosibirsk

Krasnoyarsk

United Kingdom

London

Germany

Poland

Ukraine

France

Austria

Moldova

Kazakhstan

Mongolia

Quebec

Toronto

Boston

New York

Washington

North Atlantic Ocean

Lisbon

Spain

Italy

Serbia

Greece

Istanbul

Turkey

Georgia

Azerbaijan

Turkmenistan

Tajikistan

Uzbekistan

Kyrgyzstan

Morocco

Tunisia

Syria

Iraq

Iran

Afghanistan

Cairo

500km

© 2025 Norkart AS/EEA CLC2006

© Mapbox © OpenStreetMap Improve this map

Norkart

# Tromsø på kartet



# 79.204

innbyggere i 2024



11 570 studenter

140 nasjonaliteter

# Et mangfoldig næringsliv

- Sjømatnæring – fisk og akvakultur
- Reiseliv
- Bygg og anlegg
- Forskning og utvikling
- Energi
- Servicenæring
- **Klimaomstilling på lag med næringslivet**
  - Næring for klima Tromsø
  - Bærekraftskonferansen
- **Rekruttering Tromsøregionen**



# Viktig arbeidsplass

- Ca. 4000 ansatte
- Sysselsetter svært mange unge arbeidstakere (33 % under 24 år)
- Mange med utenlandsk bakgrunn (41%)
- Reiselivsbedriftene generer 159 millioner kroner i skatteinntekter til kommunen i Troms (betydelig andel av dette til Tromsø)

Reiselivsnæringens fem bransjer og deres økonomiske betydning i Tromsø\*



Beregnete kommunale skatteinntekter som genereres i Troms i 2022 fra reiselivet sammenliknet med skatteinntekter fire andre næringer.<sup>1</sup> Kilde: Menon Economics

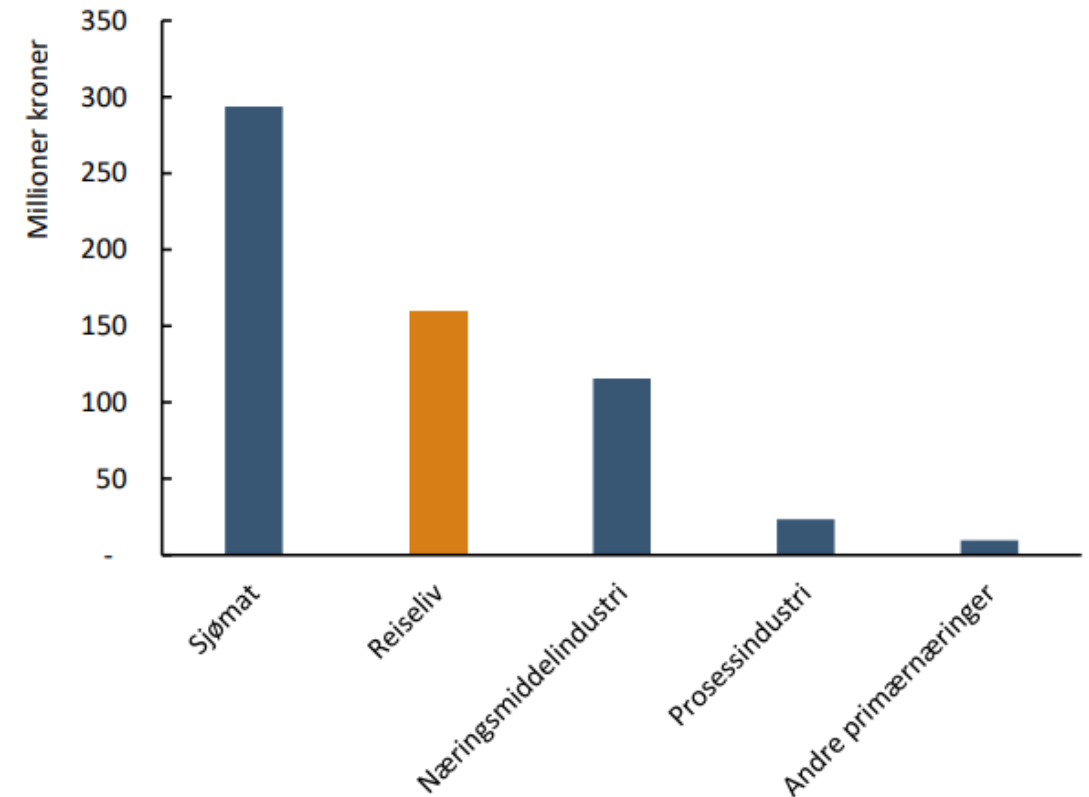

# Ekspllosiv vekst

Kommersielle gjestedøgn

531 787 i 2011 -> 1 million i 2023



# Tromsø vil



# Antall utlandsruter

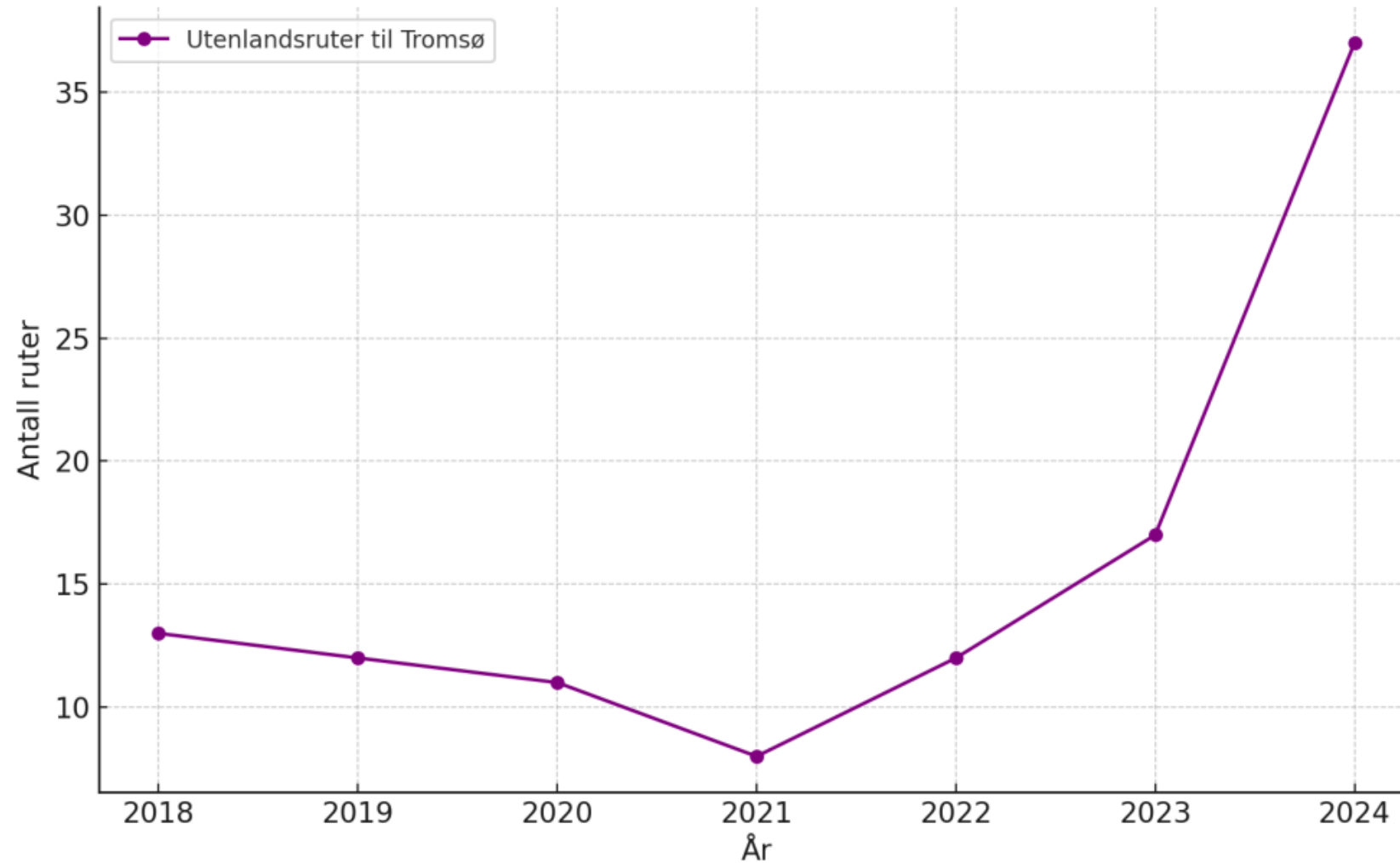



Kommentar →

# Den jævla turismen

Tromsø har endret seg de siste årene. Mye til det bedre. Noe til det verre.



spill Annonsering

t,

hadde fotoshoot

sep. 2024 kl.



Trafikksikkerhet  
Boligpriser  
Infrastruktur  
Beredskap  
Klima

35 %

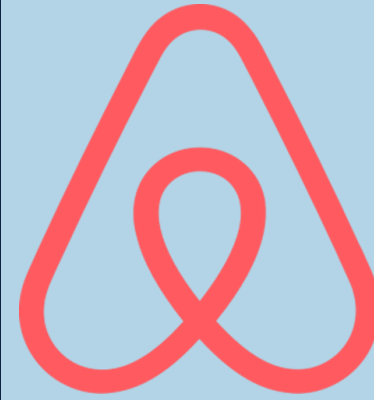

airbnb



**Driving in the  
Arctic**

- Slitasje på naturen
- Økt klimagassutslipp
- Kulturminner
- Polarisering mellom turisme og andre
- Økt press på noen dyrearter (hvalsafari etc)
- Lite til ingen regulering
- Arbeidsvilkår





# Visit Tromsø Merkeordninger for bærekraftig reisemål

Åtte dimensjoner som tilsammen er bestemmende for hvor mye trafikk og aktivitet fra tilreisende og lokalbefolkning en destinasjoner kan og bør håndtere.

Analyse av disse åtte dimensjonene gir en "Tålegrense" for reisemålet.

Konklusjonene fra analysen danner grunnlaget for å utvikle en fremtidig "Reiselivsstrategi" eller en "Besøksstrategi".

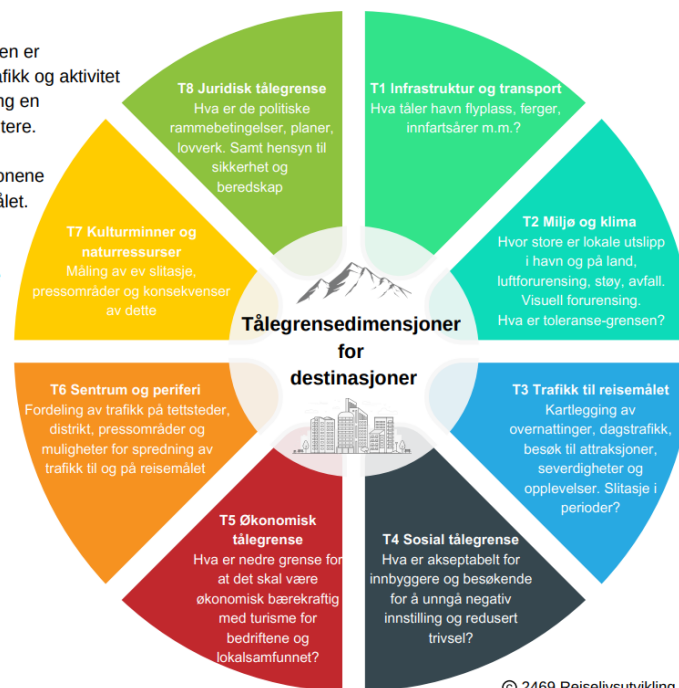

# Reisemålsledelse Besøksbidrag Reiselivsstrategi



# Ny reiselivsstrategi

- Tåleevneanalyse av reisemål
- Bygge på merkeordningen for bærekraftig reisemål
- Innarbeides i kommunens handlings og økonomiplan
- Inkludere besøksbidrag
- Koples tett til reisemålsledelsen
- Tromsøregionen mot 2050  
(Prosjektmidler fra Arktis 2030 Troms fylkeskommune)



# Sporløs nordlysturisme

– folkeforskning på nordlysturisme i Trøndelag

Sigrid Engen, Rose Keller, Marit Klemp

Anne C.

Evert Johannes M.

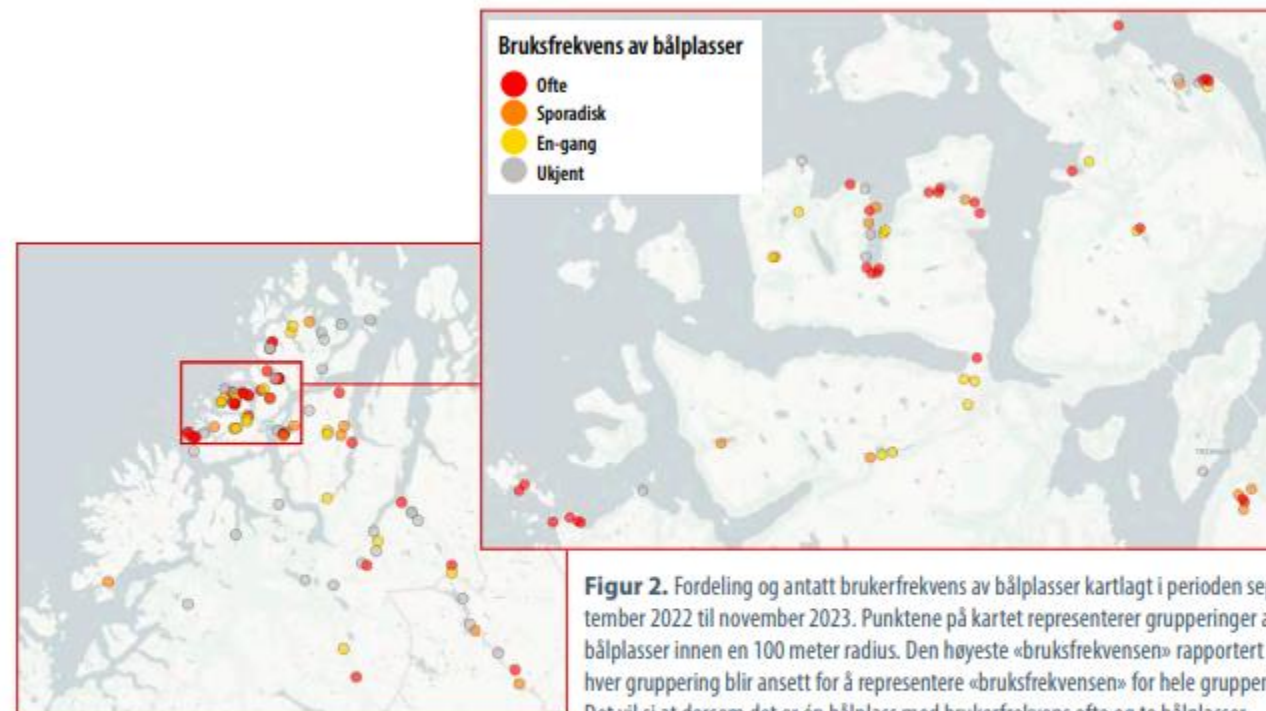

**Figur 2.** Fordeling og antatt brukerfrekvens av bålplasser kartlagt i perioden september 2022 til november 2023. Punktene på kartet representerer grupperinger av bålplasser innen en 100 meter radius. Den høyeste «bruksfrekvensen» rapportert i hver gruppering blir ansett for å representere «bruksfrekvensen» for hele gruppen. Det vil si at dersom det er én bålplass med brukerfrekvens ofte og to bålplasser som trolig kun har blitt brukt én gang, vil gruppen med disse tre bålplassene bli karakterisert som brukerfrekvens ofte.

79°51.3'N 011°35.9'E

# Ytre Norskøya



Funded by

Association of  
Arctic Expedition Cruise  
Operators **AECO**

## GUIDELINES

Observe the entrance prohibition at the cultural heritage site. All traffic is forbidden but the remains can be observed from the Utkiken mountain or from the ridge on the western side.

---

Avoid landings and traffic in areas with large numbers of eiders and geese.

---

Approach areas with family groups of eiders and geese carefully. On land, keep the group of visitors together and walk slowly. Disturbance during breeding and moulting season may cause chicks being separated from the adults, making them easy prey for glaucous gull and Arctic fox.

---

Retreat if terns and skuas attack while watching where you step to avoid trampling on eggs and chicks.

---

Walk around the wettest part of the moss tundra as it has small tolerance for trampling. Pay special attention at the borderline between the shoreline and the moss tundra.



Om lag 90% av alle utslipp knyttet til reiselivssektoren kommer fra transport



# Den mest bærekraftige gjesten?

Forbruk per utslipp for ulike grupper av turister (NOK / kgCO<sub>2</sub>e)

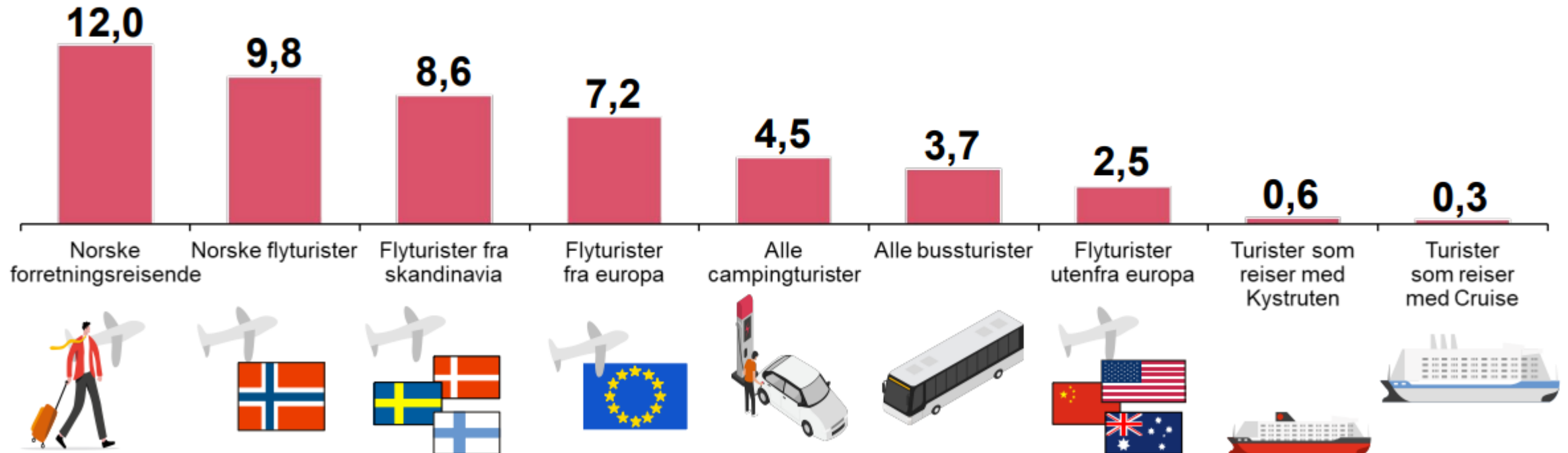



[tromso.kommune.no](http://tromso.kommune.no)